



A.P.L.
SOFTWARE

Instalación de TCAP de una base datos local con migración

1. Instalar MariaDB en el equipo

- Ir a: <https://mariadb.com/downloads/>
 - Versión: 11.4.8-GA
 - OS: MS Windows (64-bit x86)
 - Download
- Ejecutar "mariadb-11.4.8-winx64.msi"
 - Next

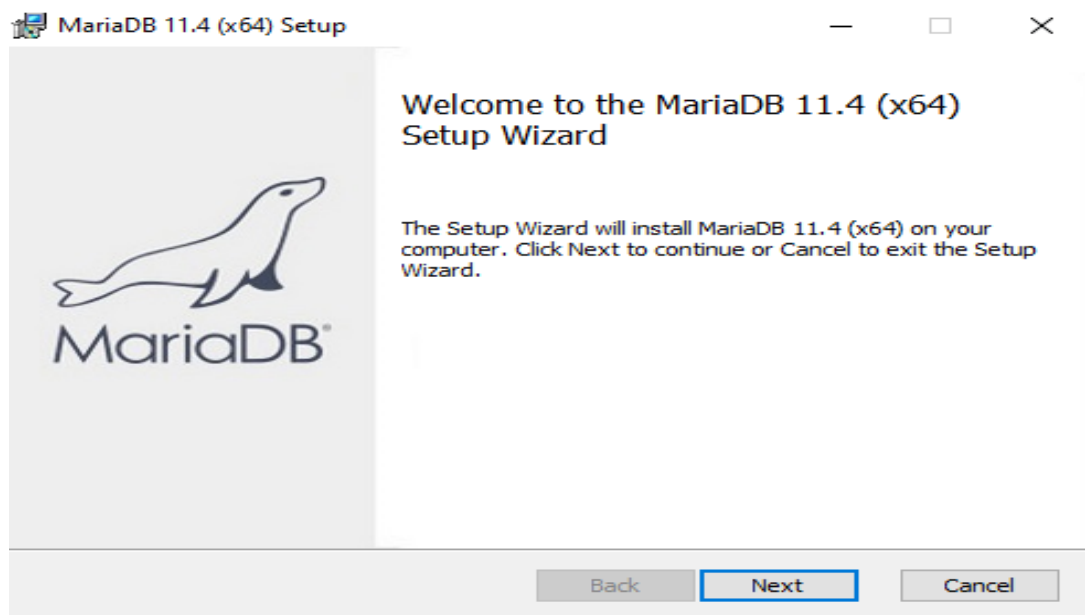

- Marcar "I accept the terms in the License Agreement" → Next



- Desplegar HeidiSQL y marcar la opción “Entire feature will be unavailable” → Next

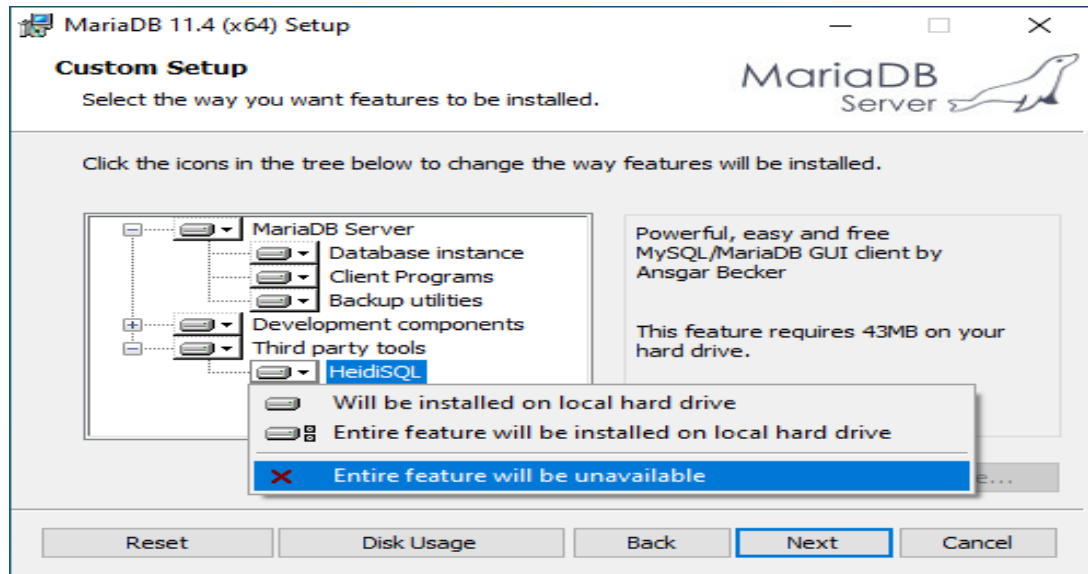

- Hacer los siguientes pasos:
 - Introducir contraseña del usuario ‘root’ → Recomendamos masterkey
 - Marcar
 - “Enable access from remote machines for ‘root’ user
 - Use UTF8 as default server’s character set
 - Next

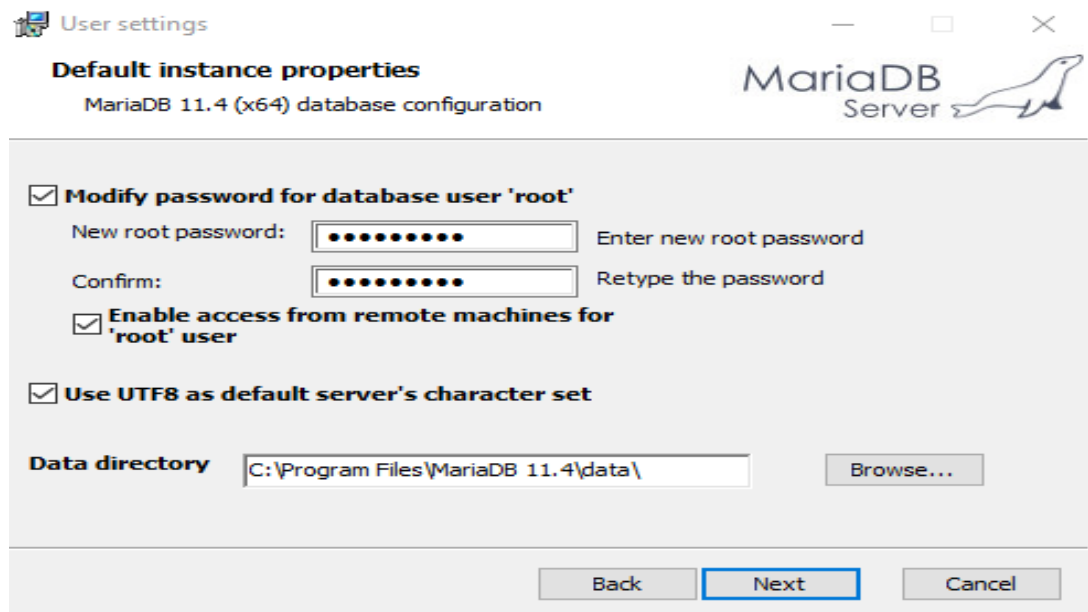

- Next

Database settings

Default instance properties
MariaDB 11.4 (x64) database configuration

MariaDB Server 

☒ **Install as service**
Service Name:

☒ **Enable networking**
TCP port:

InnoDB engine settings
Buffer pool size: MB
Page size: KB

Back Next Cancel

- Install

MariaDB 11.4 (x64) Setup

Ready to install MariaDB 11.4 (x64)

MariaDB Server 

Click Install to begin the installation. Click Back to review or change any of your installation settings. Click Cancel to exit the wizard.

Back **Install** Cancel

- Finish

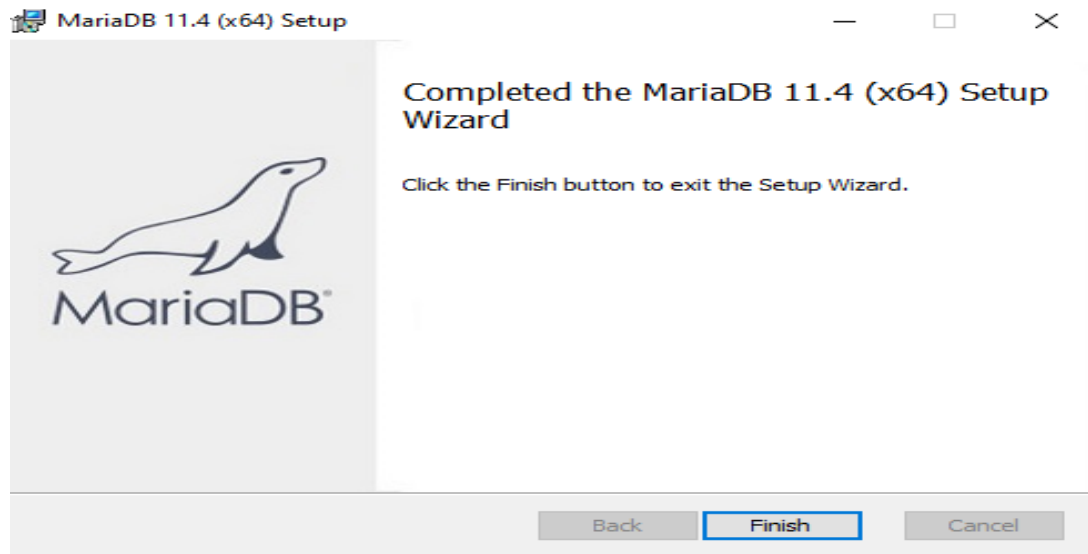

2. Descargarse TCap desde el enlace:

- <https://aplsoftware.com/downloads/TCap-1.0.14-Install.exe>

3. Instalar la aplicación TCap

- Seleccionar idioma → Aceptar

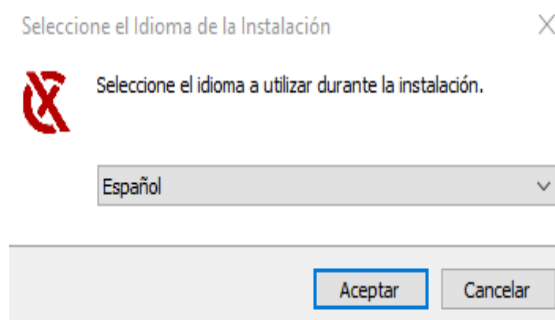

- Marcar Acepto el acuerdo → Siguiente

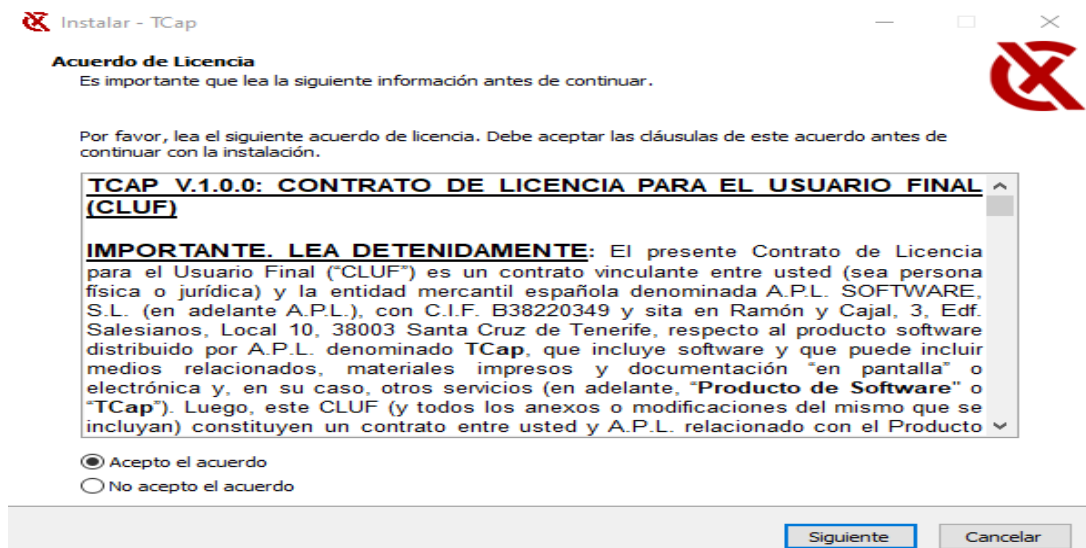

○ Siguiente

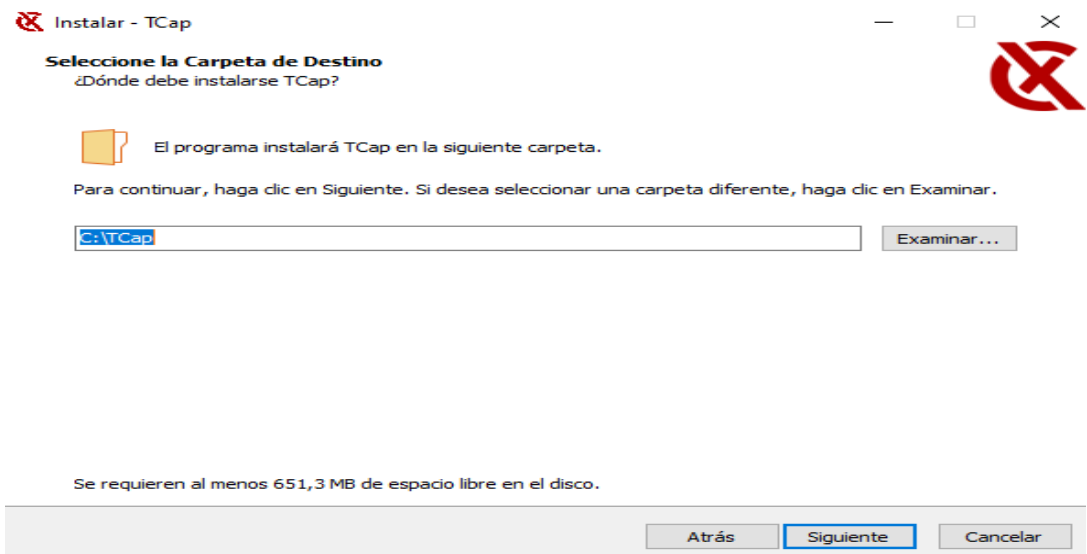

○ Siguiente

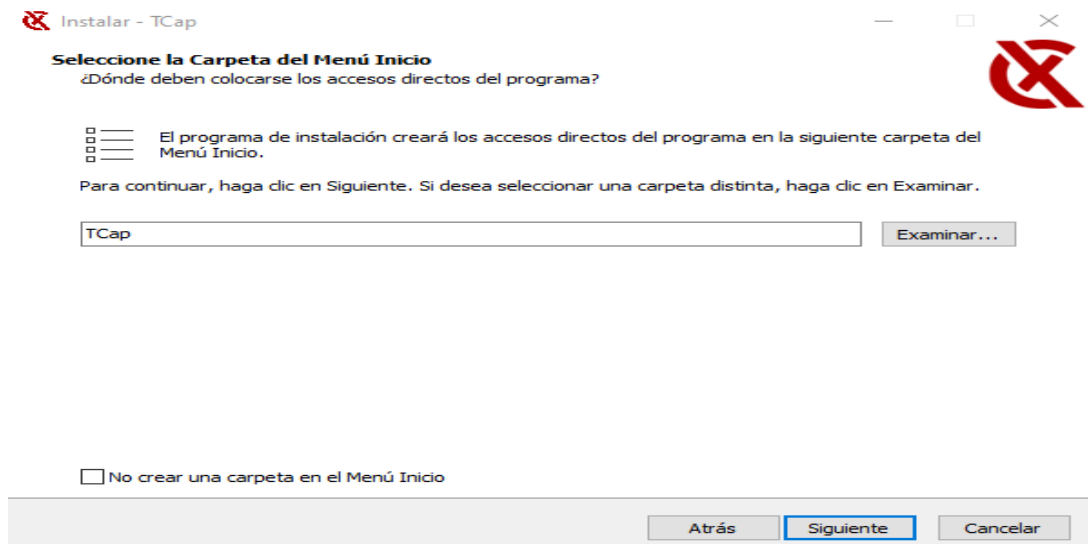

○ Siguiente

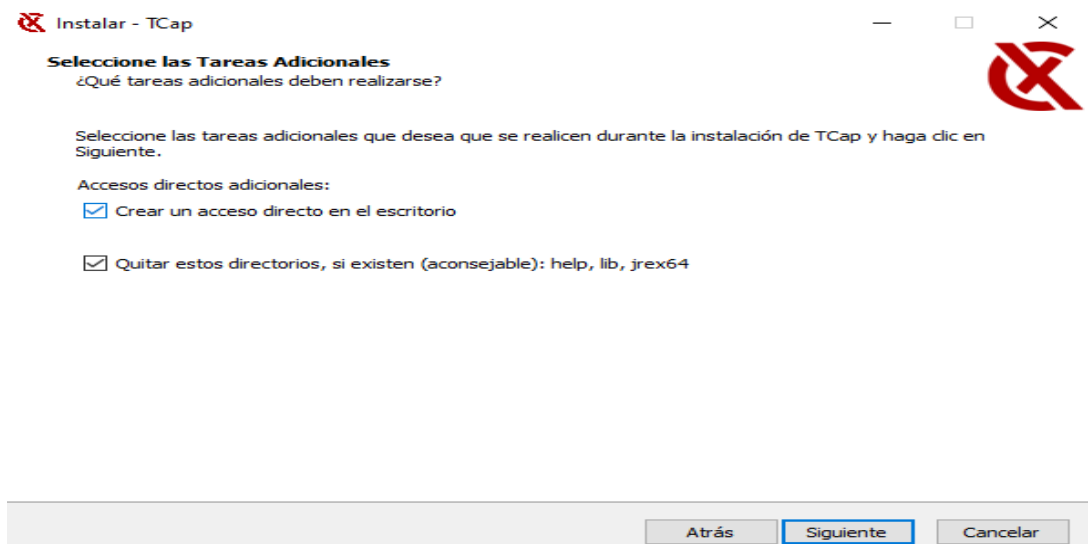

- Instalar

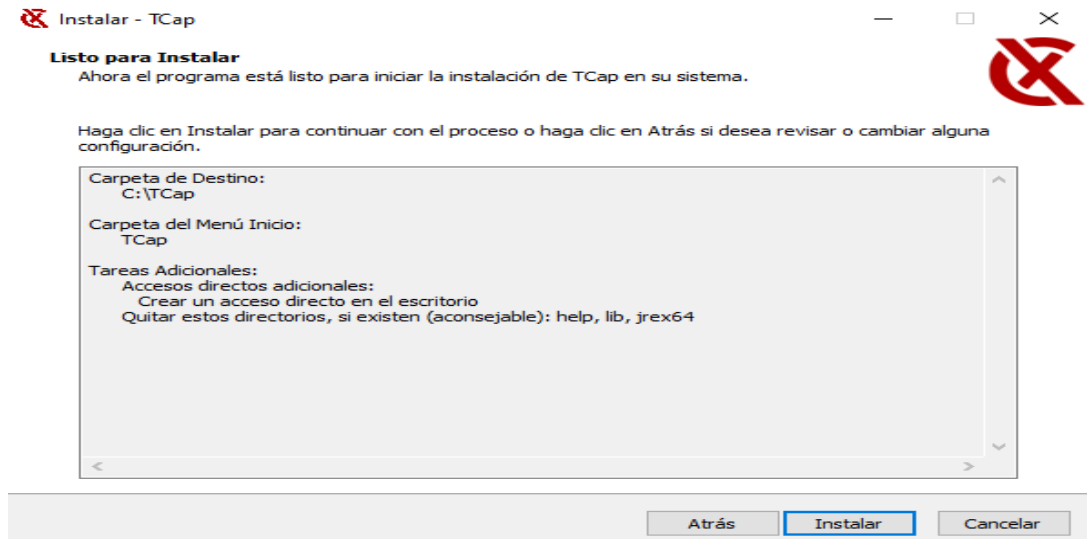

- Comenzará la instalación:

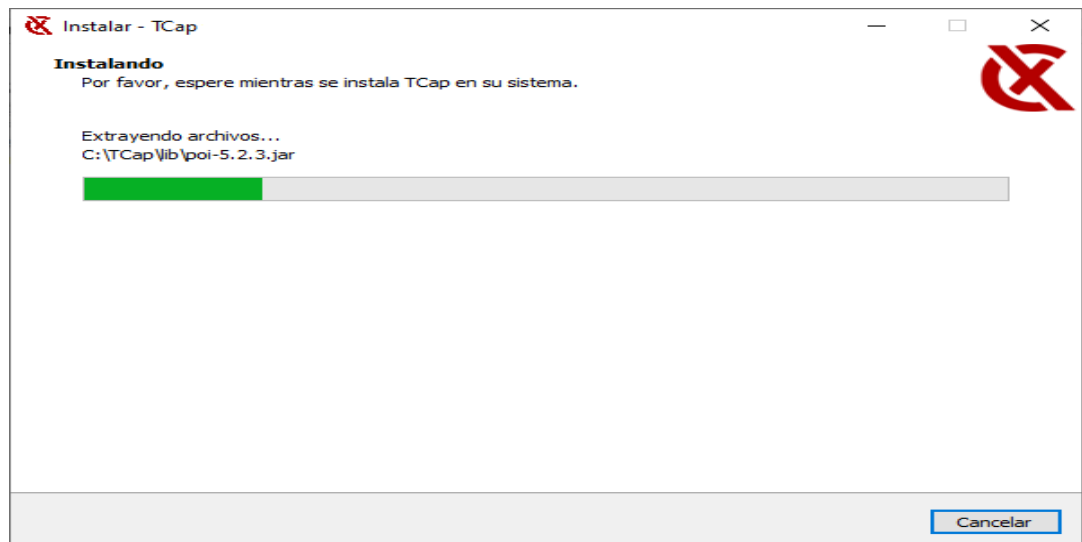

- Siguientes pasos:
 - Desmarcar:
 - Ver readme_es.txt
 - Ejecutar TCap
 - Finalizar

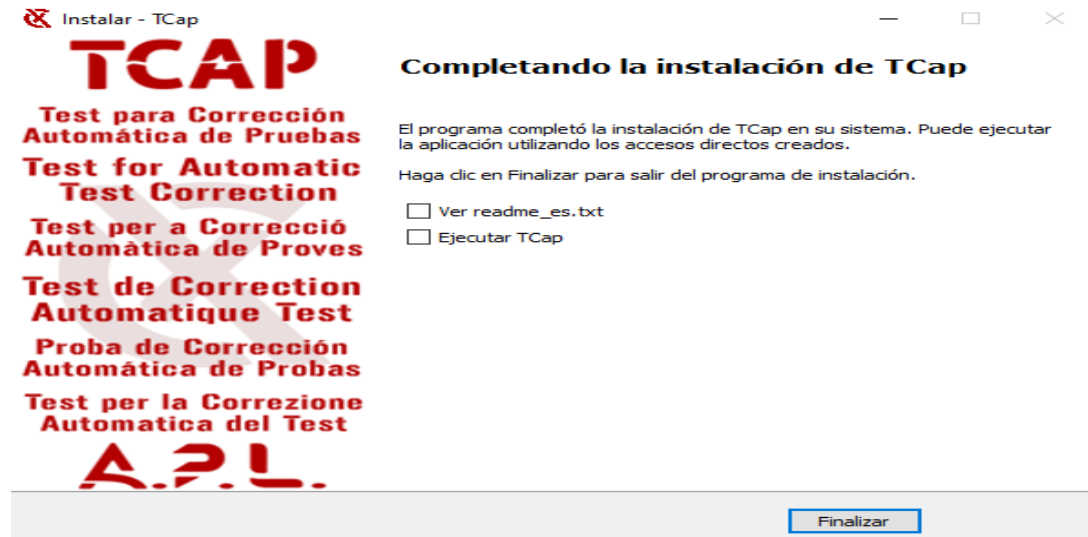

4. Instrucciones para migrar los base de datos de GexCat a TCap

- Abrir la aplicación GexCat
 - Hacer clic en el botón de Ajustes 

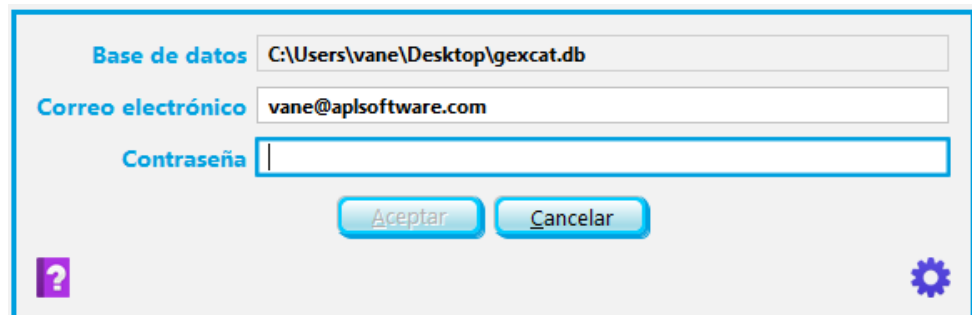

- Ir a la pestaña Base de datos → Copiar la ubicación

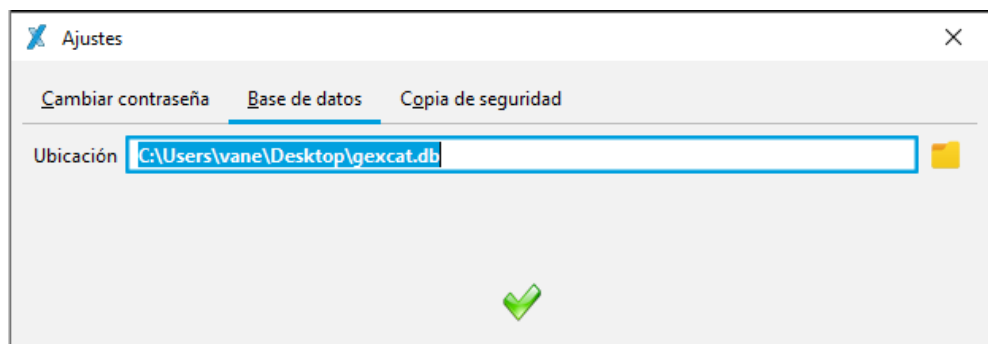

- Salir de la aplicación GexCat

- Abrir la aplicación TCap y dejar seleccionada la opción Migrar la base de datos y hacer clic en Aceptar

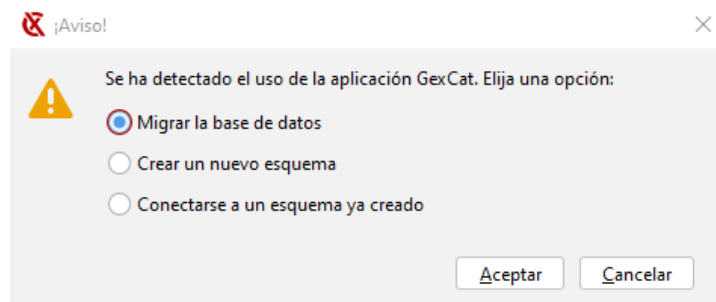

- Formulario Conexión a la base de datos GexCat
 - Base de datos: pegar la ubicación que se copió en GexCat
 - Contraseña: introducir la misma que se utilizaba en GexCat
 - Aceptar

- En ese momento empezará a desenscriptarse la base de datos

- Formulario Migración de la base datos
 - Contraseña: introducir la contraseña que se puso al instalar el MariaDB
 - Aceptar

- Comenzará a migrarse la base de datos

Migración de la base de datos

Equipo: localhost Puerto: 3306 Esquema: tcap

Usuario: root

Contraseña: *****

Aceptar Cancelar

? Migrando base de datos...

- Al finalizar la migración aparecerá el mensaje:

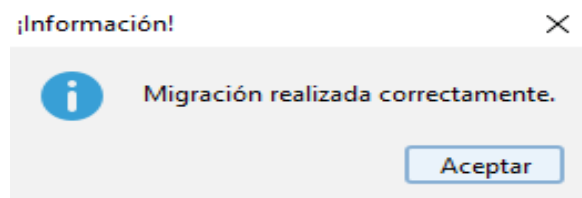

- Formulario Acceso a la base de datos
 - Contraseña: introducir la misma que se utilizaba en GexCat
 - Aceptar

Acceso a la base de datos

Equipo: localhost Puerto: 3306 Esquema: tcap

Correo electrónico: vane@aplsoftware.com

Contraseña: ****

Aceptar Cancelar

?

- Se empezará a validar el correo electrónico y contraseña en el servidor de licencias

Acceso a la base de datos

Equipo: localhost Puerto: 3306 Esquema: tcap

Correo electrónico: vane@aplsoftware.com

Contraseña: ****

Aceptar Cancelar

? Iniciando sesión...

- Se mostrará la ventana de doble autenticación

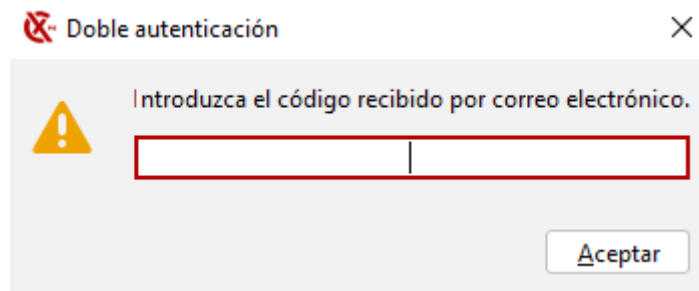

A screenshot of a 'Doble autenticación' (Two-step authentication) dialog box. The title bar shows a red 'X' icon and the text 'Doble autenticación'. The main area contains a yellow warning triangle icon on the left and the text 'Introduzca el código recibido por correo electrónico.' (Enter the code received by email.) in the center. Below the text is a red-outlined input field. At the bottom right is a button labeled 'Aceptar' (Accept).

- Introducir el código que llega al correo electrónico con el cual inicia sesión

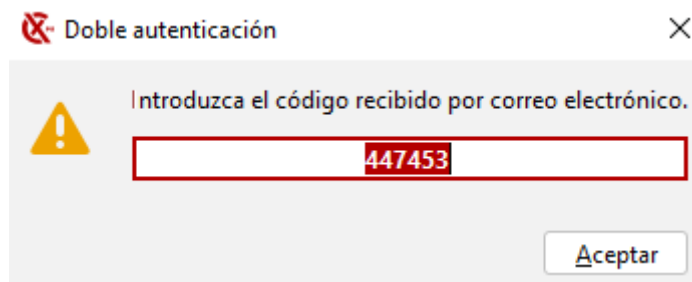

A screenshot of the same 'Doble autenticación' dialog box, but now the input field contains the code '447453'. The rest of the interface is identical to the previous screenshot.

- Cuando se haya validado se mostrará la pantalla principal de TCap



○ **INFORMACIÓN ADICIONAL**

- Si ya está instalado GexCat, pero se hizo mal la importación, es decir, TCap está vacío y se quiere volver a empezar desde cero
- Ir a C:\Users\<usuario>
 - Borrar .tcap
 - Comprobar que existe .gexCat
- Escribir en inicio de Windows: MariaDB → Seleccionar MySQL Client (MariaDB 11.4 (x64))
- Ventana MySQL Client (MariaDB XX.X(x64))
 - Enter password: <contraseña> // Contraseña que se puso al usuario root al hacer la instalación
 - MariaDB [(none)]> show schemas; // Comprobar que existe tcap
 - MariaDB [(none)]> drop schema tcap; // Borrar esquema tcap
 - MariaDB [(none)]> show schemas; // Comprobar que ya no se encuentra el esquema tcap